



2023-2024

4 rue du Dr Michel
69210 L'Arbresle - 1er étage
Tél: 04 74 01 15 91



La Région
Auvergne-Rhône-Alpes

Le mot du Président

Les Maisons des Jeunes et de la Culture (MJC) sont essentielles pour la vie sociale des territoires. Leur histoire est un signe d'engagement pour tout le pays. L'éducation populaire est au cœur de leur action.

Elles sont le creuset des naissances de vocations artistiques et parfois professionnelles ! Combien d'artistes ont débuté au club d'accordéon ou à l'atelier poterie et sont devenus, pour quelques-uns des artistes reconnus et recherchés ? Combien d'animateurs professionnels ont passé leur BAFA organisé par la MJC qui les accueillait dans l'espace Jeunes pour gagner leurs premiers salaires et passer des vacances actives ?

Cette année, les activités sont reconduites et nous essayons de maintenir des tarifs qui ne priveront pas les uns et les autres de pouvoir découvrir, tenter, ou poursuivre des expériences sportives et artistiques.

La réputation de nos accueils des enfants et des jeunes reste acquise à un haut niveau. Le théâtre, la danse sont des outils formidables pour apprendre à s'exprimer en public ! Le tir à l'arc une école de concentration et de contrôle de soi ! L'escalade un endroit idéal pour vivre la solidarité pigmentée d'un peu d'adrénaline...

Les professionnels qui animent toutes ces activités sont tous attentifs et convaincus de l'importance de proposer à nos enfants des activités attrayantes dans un cadre de sécurité maximum. Vous pourrez retrouver une bonne partie d'entre eux lors du prochain forum des associations qui aura lieu le 02 septembre. Enfin, dès la rentrée, pour tous ceux qui souhaitent découvrir les activités de la MJC, nous vous proposerons également une séance découverte avec des explications et des démonstrations. Ce sera l'occasion de faire connaissance avec nos animateurs, intervenants, professeurs : vous êtes d'ores et déjà tous les bienvenus !

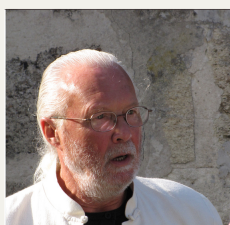

Pierre Brochier
Président



Infos Pratiques

**HORAIRES
D'ACCUEIL**

**DU LUNDI
AU JEUDI
de 14h à 18h30**

POUR VENIR



- > Par la RN7 qui vient de Roanne et Tarare
- > Par la RD 389 qui vient de Sainte-Foy-l'Argentière
- > Par l'autoroute A 6 (Paris / Lyon) : sorties n°32 Anse ; n°33 Dardilly-Limonest
- > Par l'autoroute A 89 (Bordeaux-Lyon) : n° 36 L'Arbresle



04 74 01 15 91



contact@mjc-larbresle.fr



www.mjc-larbresle.fr



Secteur jeunes Mjc L'Arbresle



sjmcarbresle



**4 rue du Dr Michel
69210 L'Arbresle - 1er étage**

**LES DATES
A RETENIR**

MJC en Fête : 15 juin 2024

Fermetures annuelles :

du 23 déc. 2023 au 7 janv. 2024

Ascension : du 8 au 10 mai 2024

Été : du 02 août au 31 août 2024

L'Équipe Permanente



Issam MAZOUZI
Directeur



Matthieu LAUNAY
Stagiaire direction



Fanny BERTRAND
Assistante admin.



Nora MECHAHED
Agent entretien



Sophie DEMURGE
**Coordinatrice
enfance jeunesse**

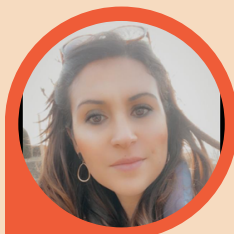

Sabira SASSI
Coordinatrice EVS



Alexis ROCHE
Directeur jeunesse



Raphael GRANOCCHIA
Animateur jeunesse



Baptiste DELHOMME
Animateur jeunesse



Océane PARANIER
Directrice Acc. de Loisirs



Johan CARRET
Animateur enfance



Laura VALLÉ
Animatrice enfance



Gaéтан BERAUD
Animateur enfance

Les Animateurs d'Activité



Alexandra CROCHET
Danse



Fabrice MATRAY
Dessin BD Manga



Laurent TONNIS
Les Improvistes



Agnès BERTRAND
Tricot Crochet



David VIRICEL
Club Escalade



Cédric PUGLIESE
Jeux de stratégie



Christiane STOKI
Boxe Auto défense



Thomas VALOIS
Les Carafonds



Emilie GILBERT
Théâtre



René MELAY
**Accordéon
diatonique**



Cédric ROOSENS
**Escalade
Tir à l'arc**



Anne-Cécile PAUME
Modelage Poterie

Le Secteur Enfance

Le Centre de loisirs est ouvert à tous les enfants à partir de 3 ans, scolarisés et jusqu'à 11 ans. Les enfants porteurs d'un handicap sont les bienvenus dans notre structure. C'est un espace de détente, de loisirs, de rencontre et de découverte dans un lieu sécurisé. C'est aussi un espace d'éducation à part entière. Nous privilégions l'écoute, le dialogue et la prise en compte du rythme de l'enfant.

Accueil de loisirs

Mercredis 2023-2024



Tarifs
selon
QF

📍 **L'Arbresle** • à la MJC de L'Arbresle

📍 **Bully/St Germain Nuelles** • à l'école publique de Bully

Accueil de loisirs

Vacances 2023-2024



📍 **L'Arbresle** • à l'école des Mollières ou à la MJC

📍 **Bully/SGN** • à l'école publique de Bully ou de Saint Germain

Accueil de 7h30 à 18h

Arrivée possible entre 7h30 et 9h

Départ possible entre 16h30 et 18h

INSCRIPTIONS

Contacts :

- **L'Arbresle** : acm.enfance.arbresle@mjc-larbresle.fr / 06.16.76.31.13.
- **Bully Saint Germain-Nuelles** : acm.bullysgn@mjc-larbresle.fr / 06.25.11.97.64.

A fournir obligatoirement :

- Justificatif de domicile de - de 3 mois
- Quotient familial de - de 3 mois
- Dossier de renseignements 2023-2024
- Vaccins de votre/vos enfant(s)
- Livret de famille pour les Arbreslois ayant un QF inférieur à 1100 (Aide mairie)

Le Secteur Jeunes

11-14 ans

Périscolaire Accompagnement scolaire



5€ à
l'année

Un site :  L'Arbresle, Maison Charlet,
9 impasse Charrassin

- les mardis, jeudis et vendredis de 16h30 à 19h30

Possibilité de faire ses devoirs sur place.

Accueil de loisirs Mercredis 2023- 2024



Tarifs
selon
QF

- les mercredis de 12h à 18h

Arrivée possible entre 12h et 14h
Départ possible entre 16h et 18h

Accueil de loisirs Vacances 2023- 2024



Deux sites :

 L'Arbresle :

Maison Charlet

 Bully :

Ancienne Ecole

1 rue de l'ancienne Ecole

- du lundi au vendredi de 8h30 à 18h

Arrivée possible entre 12h et 14h
Départ possible entre 16h et 18h

INSCRIPTIONS

A fournir obligatoirement :

- Justificatif de domicile de - de 3 mois
- Quotient familial de - de 3 mois
- Dossier de renseignements 2023-2024
- Vaccins de votre/vos enfant(s)

Contact : 07.83.61.94.96
direction.jeunesse@mjc-larbresle.fr



Le Secteur Jeunes

14-17 ans

5€ à
l'année

Des idées, des envies, des projets.
Un lieu d'écoute et d'accompagnement.

Venez rencontrer Raphaël sur place ou sur les réseaux

les Mercredis



- les mercredis
de 15h30 à 19h30

📍 *Salle du Chambard*
255 Avenue de la Paix

Après les cours



- les mardis et jeudis
de 17h à 19h30

📍 *Maison Charlet*
9 Impasse Charassin

- les vendredis
de 17h30 à 20h

📍 *Salle du Chambard*

Possibilité de faire ses
devoirs sur place.

Vacances scolaires



Sorties
payantes
selon
QF

Horaires indicatifs :

- les lundis, mardis,
vendredis de 14h30 à
18h30
- les jeudis de 10h à 18h

📍 *Lieux définis pour chaque
période de vacances.*

La programmation est
construite avec les jeunes.

INSCRIPTIONS

**Inscriptions et réservations
obligatoires pour les sorties,
dans la limite des places disponibles.**

raphaël.grannocchia@mjc-larbresle.fr

07.68.13.86.19

Une soirée
tous les vendredis
avant les vacances
scolaires

Tarif
selon QF



Les Tarifs

ACCUEIL DE LOISIRS: 3-11 ANS

Commune de l'Arbresle

Quotients familiaux	0 380	381 540	541 660	661 780	781 900	901 1000	1001 1100	1101 1200	1201 1300	1301 1400	1401 1500	+ de 1500
Pour un mercredi	4€	5€80	7€60	9€40	11€20	13€	14€80	16€80	18€40	20€20	22€	24€
Pour l'année complète > -10% de réduction	122€40	177€48	232€56	287€64	342€72	397€8	452€88	514€08	563€04	618€12	673€20	730€4
Pour une journée de vacances	10€	10€80	11€60	13€20	13€40	15€	16€80	17€	18€40	20€20	22€	24€
Aide mairie l'Arbresle par jour	6€	5€	4€	4€	2€	2€	2€	-	-	-	-	-
Reste à charge si dossier complet	4€	5€80	7€60	9€20	11€40	13€	14€80	17€	18€40	20€20	22€	24€
Pour une semaine de vacances, -10 %	45€	48€60	52€20	59€40	60€30	67€50	75€60	76€50	82€80	90€90	99€	108€

L'aide mairie sera déduite sous réserve d'avoir fourni les justificatifs demandés et ce dans la limite de 40 jours par an par enfant

Commune de Bully ou Saint Germain-Nuelles

Quotients familiaux	0 380	381 540	541 660	661 780	781 900	901 1000	1001 1100	1101 1200	1201 1300	1301 1400	1401 1500	+ de 1500
Pour un mercredi	4€	5€80	7€60	9€40	11€20	13€	14€80	16€80	18€40	20€20	22€	24€
Pour l'année complète > -10% de réduction	122€40	177€48	232€56	287€64	342€72	397€8	452€88	514€08	563€04	618€12	673€20	730€4
Pour une journée de vacances	10€	10€80	11€60	13€20	13€40	15€	16€80	17€	18€40	20€20	22€	24€
Pour une semaine de vacances, -10 %	45€	48€60	52€20	59€40	60€30	67€50	75€60	76€50	82€80	90€90	99€	108€

Autres communes

Quotients familiaux	0 380	381 540	541 660	661 780	781 900	901 1000	1001 1100	1101 1200	1201 1300	1301 1400	1401 1500	+ de 1500
Pour un mercredi	5€	7€50	11€	13€	15€	22€90	22€90	25€10	25€10	27€60	27€60	28€6
Pour l'année complète > -10% de réduction	153€	229€50	336€60	397€80	459€	700€74	700€74	768€06	768€06	844€56	844€56	875€1
Pour une journée de vacances	11€60	17€10	19€80	19€80	22€90	22€90	25€10	25€10	25€10	27€60	27€60	28€6
Pour une semaine de vacances, -10 %	52€20	76€95	89€10	89€10	103€05	103€05	112€95	112€95	124€20	124€20	124€20	128€7

Une réduction de 5% sera appliquée sur les frais d'inscription du deuxième enfant, 10% sur ceux du troisième enfant, et 15% sur ceux du quatrième enfant et des suivants, dans le cas où toutes les inscriptions sont effectuées le même jour.

JEUNESSE : 11 ANS -14 ANS

Commune de l'Arbresle, Bully ou Saint Germain-Nuelles

Quotients familiaux	0 380	381 540	541 660	661 780	781 900	901 1000	1001 1100	1101 1200	1201 1300	1301 1400	1401 1500	+ de 1500	
Pour un mercredi	0€50	0€75	1€	1€75	2€25	2€50	3€	3€50	3€75	4€	4€50	5€	
Pour l'année complète > -10% de réduction	14€85	22€28	29€70	51€98	66€83	74€25	89€10	103€95	111€38	118€80	133€65	148€	
Vacances et soirées	Tarifs 1	1€	1€50	2€	3€50	4€50	5€	6€	7€	7€50	8€	9€	10€
	Tarifs 2	2€50	3€25	4€25	5€	6€	7€	8€	8€75	9€75	10€50	11€50	12€
	Tarifs 3	5€	6€50	8€50	10€	12€	14€	16€	17€50	19€50	21€	23€	24€
	Inscription semaine	-10 % de réduction automatique											

Autres communes

Quotients familiaux	0 380	381 540	541 660	661 780	781 900	901 1000	1001 1100	1101 1200	1201 1300	1301 1400	1401 1500	+ de 1500	
Pour un mercredi	0€75	1€25	1€75	2€25	2€75	3€25	3€75	4€25	4€75	5€25	5€75	6€25	
Pour l'année complète > -10% de réduction	22€28	37€13	51€98	66€83	81€68	96€53	111€38	126€23	141€08	155€93	170€78	185€	
Vacances et soirées	Tarifs 1	1€50	2€50	3€50	4€50	5€50	6€50	7€50	8€50	9€50	10€50	11€50	12€5
	Tarifs 2	3€	3€50	4€50	5€50	6€50	7€50	8€50	9€50	10€50	11€50	12€50	13€
	Tarifs 3	6€	7€	9€	11€	13€	15€	17€	19€	21€	23€	25€	26€
	Inscription semaine	-10 % de réduction automatique											

Une réduction de 5% sera appliquée sur les frais d'inscription du deuxième enfant, 10% sur ceux du troisième enfant, et 15% sur ceux du quatrième enfant et des suivants, dans le cas où toutes les inscriptions sont effectuées le même jour.

L'Espace de Vie Sociale

L'espace de vie sociale est ouvert à tous. C'est un lieu de proximité, d'animation sociale et de construction qui permet aux habitants de participer, rencontrer, échanger, être accompagnés et de contribuer au mieux vivre ensemble.



LIEUX

Salle du Chambard

Avenue de la Paix - 69210 L'arbresle

MJC de l'Arbresle

4 rue du docteur Michel - 69210 l'Arbresle

L'Espace de Vie Sociale



**Parent'aise
(soutien à la
parentalité)**

Accueil parents enfants : le mercredi après midi de 13h30 à 15h. Ouvert à tous, salle du chambard. Tarifs selon le QF et nécessité d'inscription en cas d'animation particulière.

Apéro des parents : temps d'échanges sur des thématiques coconstruites avec les parents (numérique, santé, adolescence...) sous formes de groupes de paroles ou d'animation. Tarifs selon le QF.

**Projets
d'initiatives
habitants**

Vous avez envie de vous investir en tant que bénévole sur votre commune, de construire des projets au service du territoire ?

L'animatrice de l'espace de vie sociale vous accueille et vous accompagne. N'hésitez pas à la contacter !

**Actions
socio-
linguistiques**

Les séances ont lieu hors vacances scolaires le jeudi après midi de 14h à 16h à la MJC. Sur inscription, adhésion + tarifs au QF.

CONTACT : SABIRA SASSI

07-81-00-88-70

evs@mjc-larbresle.fr

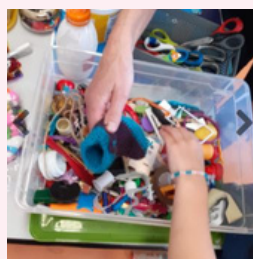

Les Activités Régulières

La MJC propose des activités culturelles et sportives,
pour tous les âges et pour tous les goûts !

> **Semaine découverte du lundi 11 au samedi 16 septembre 2023**
(sans inscription et dans la limite des places disponibles).

> **Démarrage de la saison à partir du 18 septembre 2023.**

> Informations et Inscriptions en ligne sur www.mjc-larbresle.fr
ou aux horaires d'accueil.



**La MJC soutient
la création artistique
et les pratiques amateurs !**

> les Carafonds

Cette troupe de 15 comédiens amateurs se retrouvent autour d'une passion commune : le théâtre d'impro. Dans cette forme minimaliste du théâtre, pas de texte, peu ou pas de décor ou de costume : simplement une inspiration, donnée par le public, et ça joue ! En direct sur scène, les comédiens se font alors scénaristes, interprètes et metteurs en scène d'une histoire qui se crée dans l'instant. Chaque saison depuis 10 ans, les Carafonds accueillent de nouveaux participants avec un objectif : partager le plaisir procuré par le spectacle vivant !

> **les Improvistes** : un groupe de théâtre d'impro alliant bienveillance, rire et convivialité. Envie de scène ou simplement de lâcher prise, venez apprendre les secrets de l'improvisation avec nos différents coachs !

> **le Caveau Charlet'Sound** : Vous cherchez un local de répétition et la possibilité de jouer sur scène ? Le local du Caveau Charlet vous attend !

Le créneau de répétition octroyé est hebdomadaire et dure toute la saison.

Inscription en ligne (voir pages suivantes) et signature d'une convention.

Merci de contacter la MJC impérativement avant l'inscription).

Les Activités Sportives et de Bien-Être

ESCALADE

Tarif
A

Créneaux encadrés

> 6-8 ans

Mercredi 16h15-17h15 ou 17h15-18h15
ou Jeudi 17h15-18h15

> 9-11ans : Mercredi 18h15-19h30

> 12-17ans : Mercredi 19h30-20h45

Grimp' famille

> (1 parent + 1 enfant - de 9 ans)

Jeudi 18h15-19h30

Créneau Club en autonomie

> Ados adultes dès 16 ans

Lundi 19h30-21h

- au Gymnase Grands Champs

CLUB JEUX DE STRAGÉGIE

Tarif
C



> Ados adultes dès 13 ans,
en autonomie :

Samedi 14h-18h30

- à la MJC

AUTODÉFENSE / BOXE FÉMININE

Tarif
A



> Ados adultes :

Mercredi 19h-20h30

- à la salle d'évolution
Ecole des Mollières

TIR À L'ARC

Tarif
A



> 7-10ans :

Lundi 18h-19h

> Ados adultes :

Lundi 19h-20h30

- au Boulodrome des
Grands Champ

Les Activités Artistiques

THÉÂTRE

THÉÂTRE

- > **7-11 ans** : Mercredi 16h-17h15
 - *salle Bouvier - école Lassagne*
- > **11-15 ans** : Mercredi 17h30-18h45
 - *salle Bouvier - école Lassagne*
- > **15 ans-adultes** : Merc. 19h-20h15
 - *à la MJC*

Tarif
A

THÉÂTRE D'IMPRO

Les Improvistes

- > **16 ans-adultes** : Lundi 18h-20h

Les Carafonds (objectif scène)

- > **Adultes** : Lundi 20h-22h
 - *à la salle Bouvier - école Lassagne*

DANSE

EVEIL DANSE

- > **4-5 ans** : Mercredi 10h15-11h

DANSE CLASSIQUE

- > **6-10 ans** : Mercredi 9h15-10h15
- > **Ados** : Mercredi 13h30-14h45

DANSE MODERN JAZZ

- > **6-10 ans** : Mercredi 11h-12h
- > **Ados** : Mercredi 12h30-13h30

- *à la salle Lassagne
Ecole Lassagne*

Tarif
A

ARTS PLASTIQUES

ARTS PLASTIQUES

- > **6-10 ans** : Jeudi 17h30-18h45

BD MANGA

- > **8-11 ans** : Mardi 17h30-18h45
- > **12-17 ans** : Mardi 18h45-20h

DESSIN ACADEMIQUE ET CREATIF

- > **Ados-adultes** : Jeudi 19h-21h
 - *à la MJC*

Tarif
A

MODELAGE POTERIE



- > **Adultes** : Lundi 18h-21h
- + stages mensuels les vendredis et samedis à la MJC

CLUB POTES

- > **Adultes en autonomie** : Mardi 19h-21h
 - *à la MJC*

Tarif
A

Tarif
B

Les Activités Artistiques

ACCORDÉON DIATONIQUE



> **Adultes** : les Mardis.
Horaires à définir avec
l'animateur

- à la MJC

Tarif
C

GROUPES DE MUSIQUE CHARLET'SOUND



> **Adultes en autonomie**
un créneau hebdomadaire par
groupe, à définir à l'inscription

- au Caveau de la Maison Charlet

Tarif
C

Les Tarifs

Les cotisations sont calculées en fonction de votre quotient familial

Tarif	Tranches de QF >	0 à 380	381 à 540	541 à 660	661 à 780	781 à 900	901 à 1000	1001 à 1100	1101 à 1200	1201 à 1300	1301 à 1400	1401 à 1500	1501 et plus
Tarif A	ACTIVITES hebdomadaires Arts plastiques, BD manga, Dessin académique et créatif, Danse classique, Eveil danse, Modern' jazz, Théâtre, Modelage poterie, Auto-défense, Tir à l'arc, Escalade, Grimp'famille (inscription adultes), Théâtre d'impro												
	Mineurs	50 €	60 €	70 €	80 €	90 €	110 €	125 €	140 €	155 €	170 €	185 €	200 €
	Adultes	65 €	75 €	85 €	95 €	105 €	125 €	140 €	155 €	170 €	185 €	200 €	215 €
Tarif B	CLUBS TECHNIQUES Poterie, Escalade, Grimp'famille (inscription enfant moins de 9 ans)												
	Mineurs / Adultes	20 €	26 €	32 €	38 €	44 €	50 €	58 €	66 €	74 €	82 €	90 €	100 €
Tarif C	CLUBS (pas de nombre de séances garanti) Ateliers sociolinguistiques de français, Accordéon diatonique, Jeux de stratégie, Groupes caveau Charlet'Sound												
	Mineurs	10 €	13 €	16 €	19 €	22 €	25 €	29 €	33 €	37 €	41 €	45 €	50 €
	Adultes	15 €	17 €	19 €	21 €	23 €	27 €	31 €	35 €	38 €	43 €	49 €	55 €

Nos Partenaires



Merci à nos partenaires qui ont participé au financement de la réalisation de cette plaquette



14 rue des 3 Maures
L'Arbresle - 07 68 60 52 52



Nathalie Chamard
OPTICIENS

22 rue Charles de Gaulle
L'Arbresle - 04 74 01 37 76

D'cllic Photo

Céline Gacon



5 rue Charles
de Gaulle
69210 L'Arbresle
04.74.26.76.93

dcllicphoto@wanadoo.fr



9 rue Peillon
L'Arbresle - 04 74 01 02 87



4 impasse Charassin
L'Arbresle - 04 74 01 13 40

GL CENTRAL PRESSING

Un professionnel à votre service

**DEGRAISSAGE DE
HAUTE QUALITÉ**
Nettoyage cuir, tapis



L'ACCUEIL ET LA COMPÉTENCE

2, Rue Lt-Col.Prévost - L'ARBRESLE - ☎ 04 74 01 04 40

*Boulangerie
Pâtisserie*

MILANN

Z.A. Les Martinets - Rue Claude Terrasse
L'Arbresle - 04 78 64 25 02